Vivienda P

Tipología 3D01

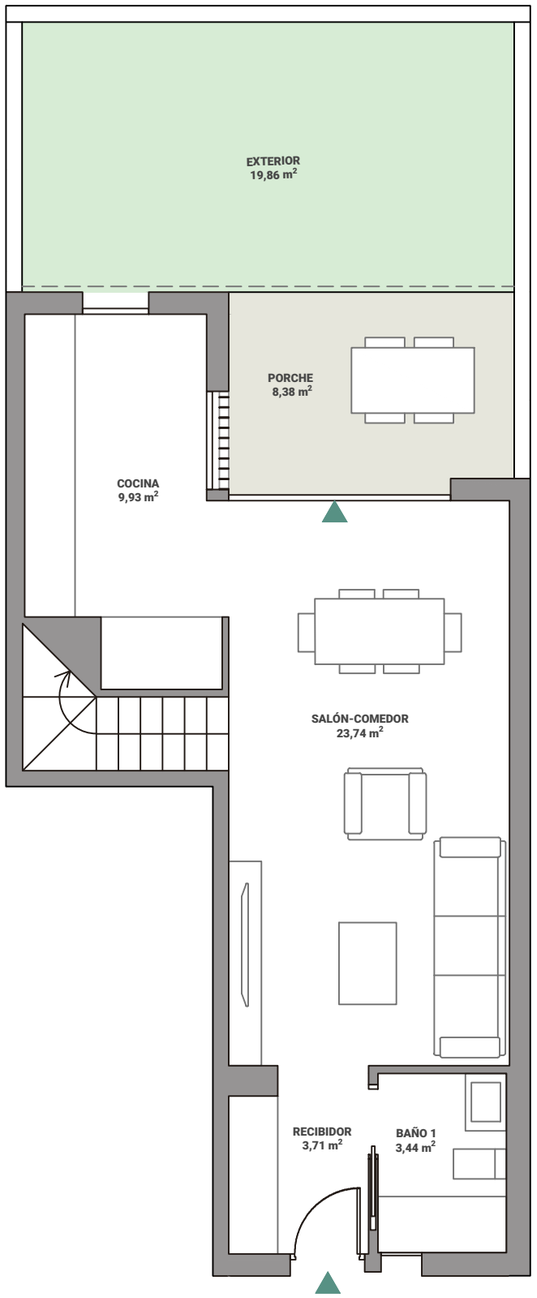

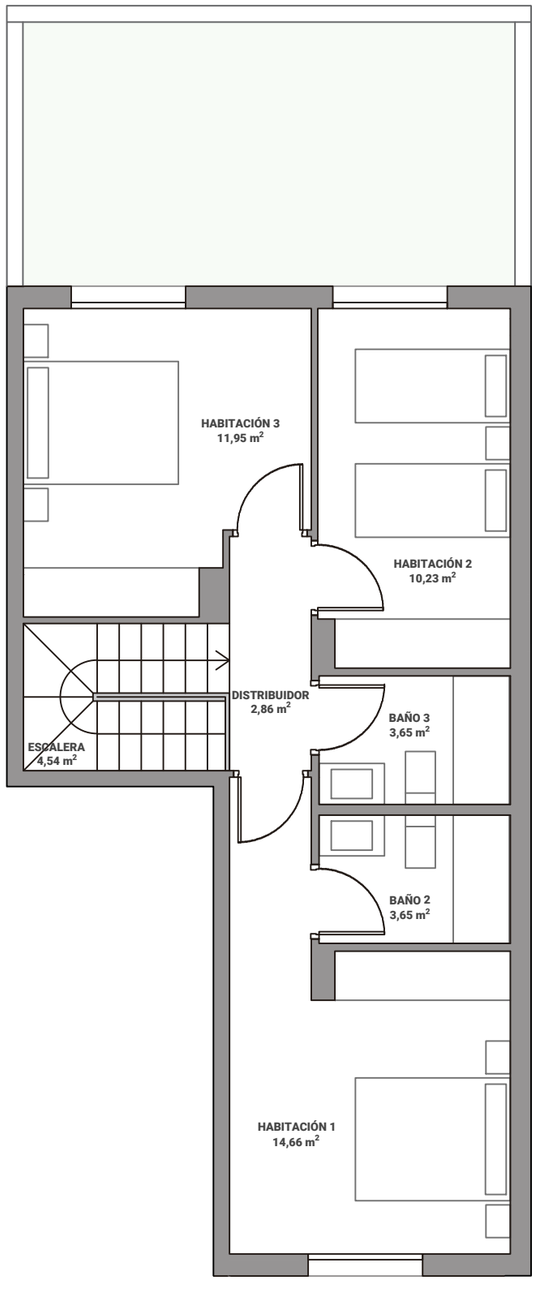

N

Escala gráfica: 1m

Fecha edición: Septiembre 2026

Planos elaborados conforme a un anteproyecto básico inicial. Los planos (tanto su parte gráfica como los datos referidos a superficies), tienen carácter meramente orientativo, no siendo vinculantes desde el punto de vista contractual. Dichos planos se proporcionan como información orientativa y sin perjuicio de la información más exacta contenida en la documentación técnica del edificio. LandCo se reserva el derecho a poder incluir las modificaciones necesarias por motivos técnicos, administrativos o jurídicos jurídicas para la correcta finalización del edificio a criterio de la dirección facultativa y/o por ser ordenadas por los organismos públicos competentes o compañías suministradoras hasta la obtención y firmeza administrativa de la correspondiente licencia, declaración responsable o cualquier otro título administrativo que resulte necesario para la primera ocupación del inmueble. Todo el mobiliario que se muestra, incluido el mobiliario de cocina, aparece sólo a efectos orientativos y decorativos y no tiene carácter vinculante. Promoción en próxima construcción.

LandCo Cunit



Vivienda P

Tipología 3D01

3 dormitorios · 3 baños

111,28 m²	superficie construída
92,36 m²	superficie útil sin terrazas
8,38 m²	superficie porche
19,86 m²	superficie exterior
80,89 m²	superficie de parcela

localización

Av. de Roca Llaura | Pg. del Garbí
Cunit - Tarragona

