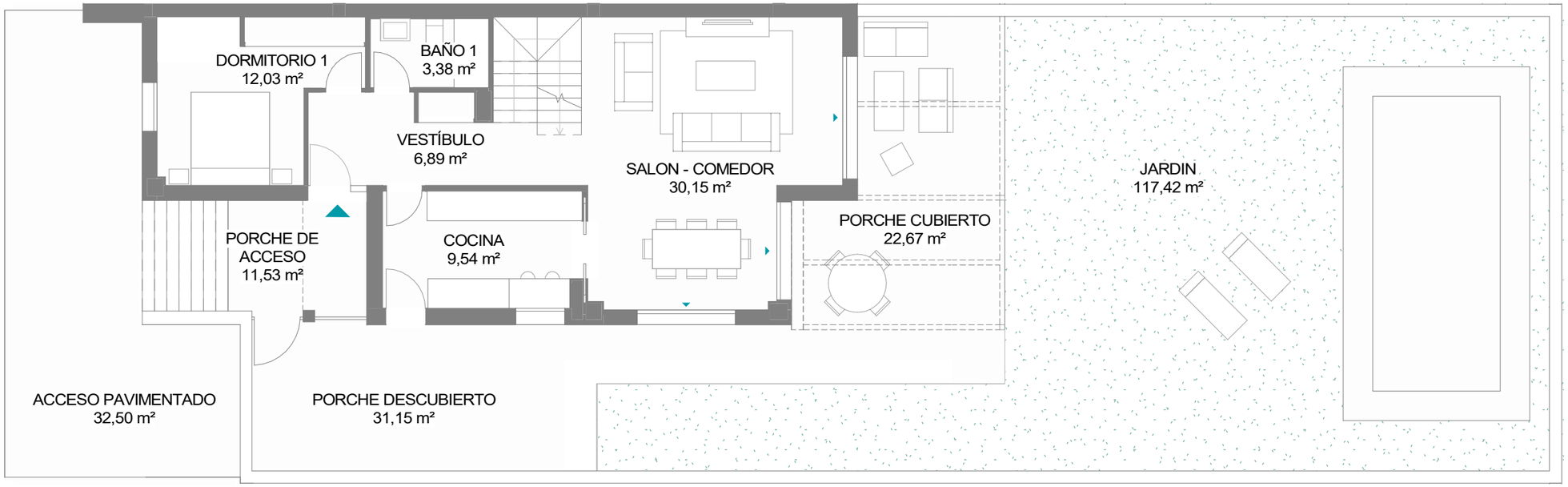

Blázar by landco

Vivienda 31

Tipo B | Planta Baja

N

Escala gráfica: 1m

Fecha edición: abril 2026

3 Baños 4 Dormitorios

Superficie

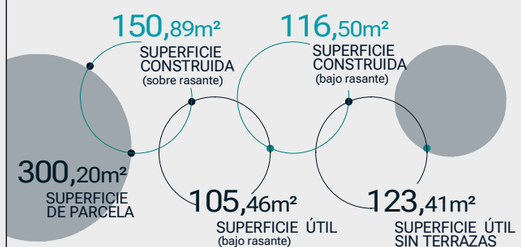

Localización

Sector-1 "Los Pocillos"

Villanueva de La Cañada, Madrid

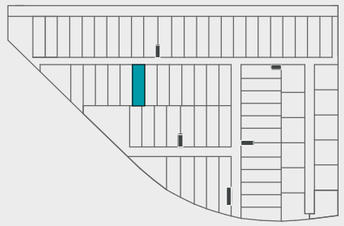



Planos elaborados conforme a un anteproyecto básico inicial. Las planos (tanto su parte gráfica como los datos referidos a superficies), tienen carácter meramente orientativo, no siendo vinculantes desde el punto de vista contractual. Dichos planos se proporcionan como información orientativa y sin perjuicio de la información más exacta contenida en la documentación técnica del edificio. LandCo se reserva el derecho a poder incluir las modificaciones necesarias. Podrían sufrir modificaciones por motivos técnicos, administrativos o jurídicos para la correcta finalización del edificio a criterio de la dirección facultativa y/o por ser ordenadas por los organismos públicos competentes o compañías suministradoras hasta la obtención y firmeza administrativa de la correspondiente licencia, declaración responsable o cualquier otro título administrativo que resulte necesario para la primera ocupación del inmueble. Todo el mobiliario que se muestra, incluido el mobiliario de cocina, aparece sólo a efectos orientativos y decorativos y no tiene carácter vinculante. La piscina no está incluida en el precio.

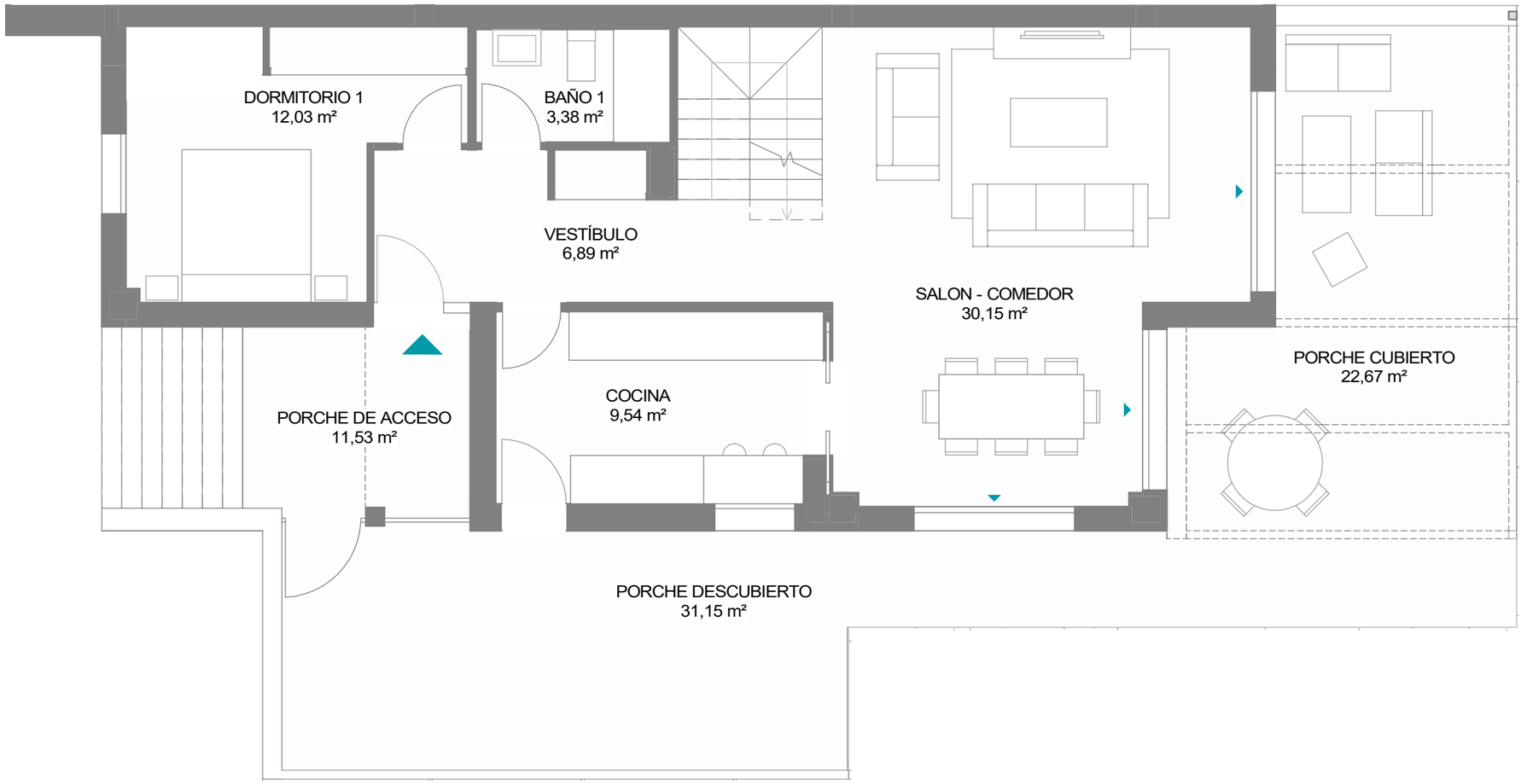

Blázar by landco

Vivienda 31

Tipo B | Planta Baja

N

Escala gráfica: 1m

Fecha edición: abril 2026

3 Baños 4 Dormitorios

Superficie



Localización

Sector-1 "Los Pocillos"

Villanueva de La Cañada, Madrid

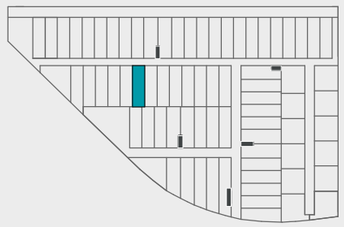



Planos elaborados conforme a un anteproyecto básico inicial. Las planos (tanto su parte gráfica como los datos referidos a superficies), tienen carácter meramente orientativo, no siendo vinculantes desde el punto de vista contractual. Dichos planos se proporcionan como información orientativa y sin perjuicio de la información más exacta contenida en la documentación técnica del edificio. LandCo se reserva el derecho a poder incluir las modificaciones necesarias. Podrían sufrir modificaciones por motivos técnicos, administrativos o jurídicos para la correcta finalización del edificio a criterio de la dirección facultativa y/o por ser ordenadas por los organismos públicos competentes o compañías suministradoras hasta la obtención y firmeza administrativa de la correspondiente licencia, declaración responsable o cualquier otro título administrativo que resulte necesario para la primera ocupación del inmueble. Todo el mobiliario que se muestra, incluido el mobiliario de cocina, aparece sólo a efectos orientativos y decorativos y no tiene carácter vinculante. La piscina no está incluida en el precio.

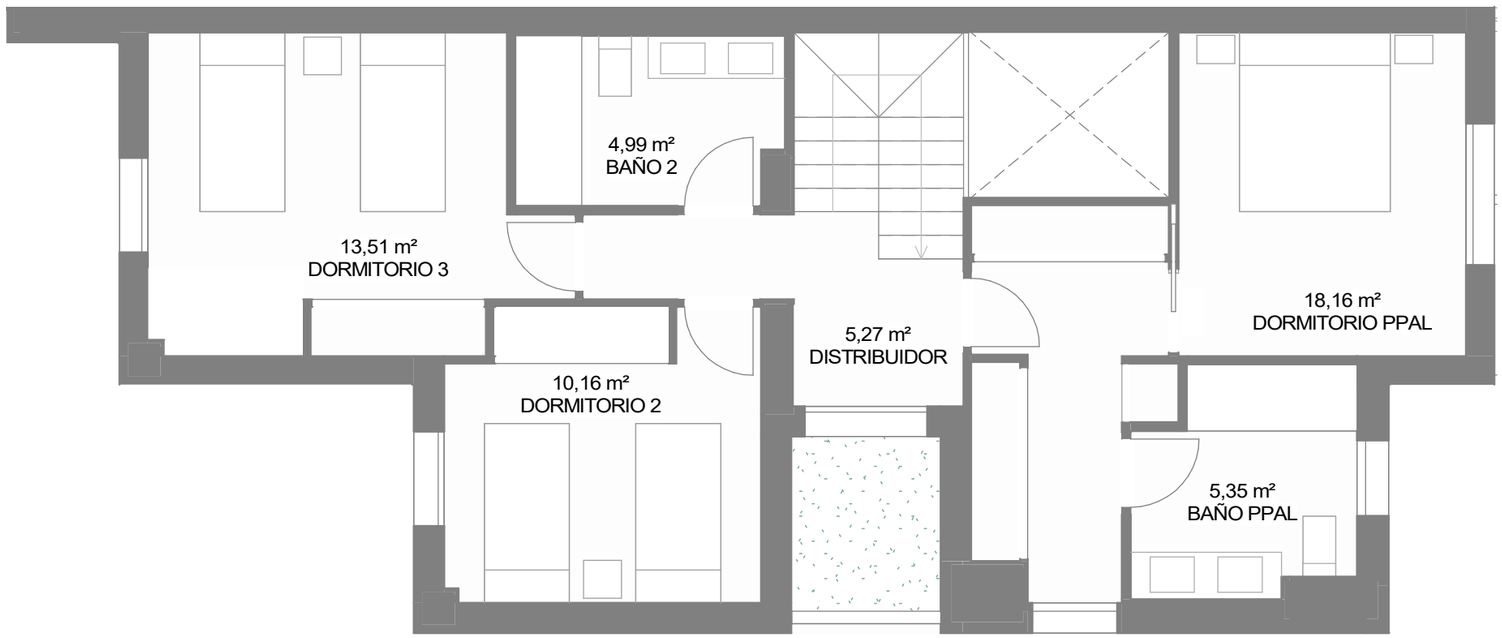

Blázar by landco

Vivienda 31

Tipo B | Planta Primera

N

Escala gráfica: 1m

Fecha edición: abril 2026

3 Baños 4 Dormitorios

Superficie



Localización

Sector-1 "Los Pocillos"

Villanueva de La Cañada, Madrid

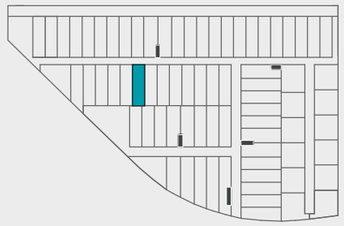



Planos elaborados conforme a un anteproyecto básico inicial. Las planos (tanto su parte gráfica como los datos referidos a superficies), tienen carácter meramente orientativo, no siendo vinculantes desde el punto de vista contractual. Dichos planos se proporcionan como información orientativa y sin perjuicio de la información más exacta contenida en la documentación técnica del edificio. LandCo se reserva el derecho a poder incluir las modificaciones necesarias. Podrían sufrir modificaciones por motivos técnicos, administrativos o jurídicos para la correcta finalización del edificio a criterio de la dirección facultativa y/o por ser ordenadas por los organismos públicos competentes o compañías suministradoras hasta la obtención y firmeza administrativa de la correspondiente licencia, declaración responsable o cualquier otro título administrativo que resulte necesario para la primera ocupación del inmueble. Todo el mobiliario que se muestra, incluido el mobiliario de cocina, aparece sólo a efectos orientativos y decorativos y no tiene carácter vinculante. La piscina no está incluida en el precio.

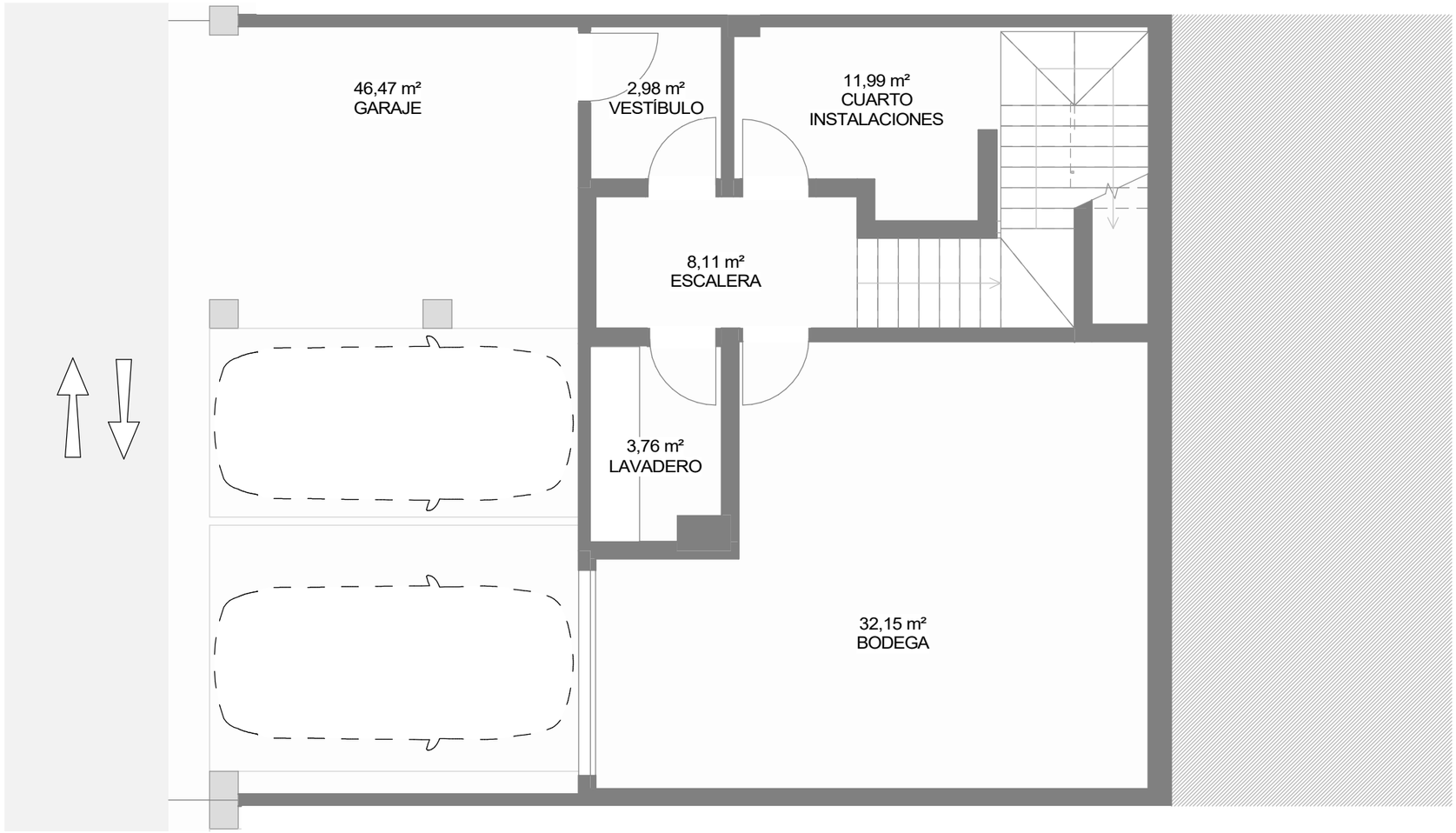

Blázar by landco

Vivienda 31

Tipo B | Planta Sótano

N

Escala gráfica: 1m

Fecha edición: abril 2026

3 Baños

4 Dormitorios

Superficie



Localización

Sector-1 "Los Pocillos"

Villanueva de La Cañada, Madrid

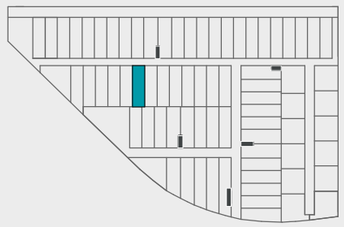



Planos elaborados conforme a un anteproyecto básico inicial. Las planos (tanto su parte gráfica como los datos referidos a superficies), tienen carácter meramente orientativo, no siendo vinculantes desde el punto de vista contractual. Dichos planos se proporcionan como información orientativa y sin perjuicio de la información más exacta contenida en la documentación técnica del edificio. LandCo se reserva el derecho a poder incluir las modificaciones necesarias. Podrían sufrir modificaciones por motivos técnicos, administrativos o jurídicos para la correcta finalización del edificio a criterio de la dirección facultativa y/o por ser ordenadas por los organismos públicos competentes o compañías suministradoras hasta la obtención y firmeza administrativa de la correspondiente licencia, declaración responsable o cualquier otro título administrativo que resulte necesario para la primera ocupación del inmueble. Todo el mobiliario que se muestra, incluido el mobiliario de cocina, aparece sólo a efectos orientativos y decorativos y no tiene carácter vinculante. La piscina no está incluida en el precio.